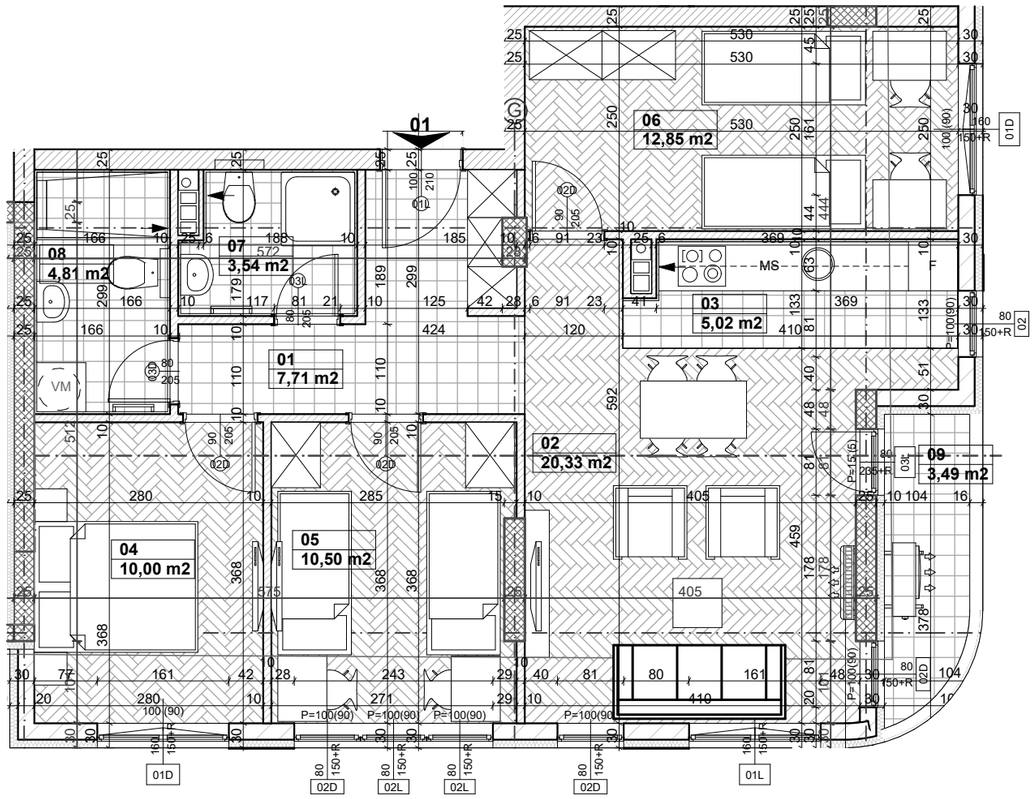



Investitor: "NAJEVROPLJANIN" DOO, Novi Sad
Objekat: STAMBENI OBJEKAT, Po+Pr+4 (Lamele A i B), Po (Lamela G)
Lokacija: k.p. 2673, 2674/2, 2678, K.O. Novi Sad 1



LAMELA A		
SPRAT	STAN	POVRŠINA
I	STAN 01 - četvorosoban	78,25 m²
II	STAN 10 - četvorosoban	78,25 m²
III	STAN 19 - četvorosoban	78,25 m²
IV	STAN 28 - četvorosoban	78,25 m²

OBRAČUN POVRŠINA				
	br.	Prostorija	Pod	P red 3%
Lamela A- STAN 01 (cetvorosoban)				
	01	Hodnik	Plocice ...	7,71
	02	Dnevna soba s...	Parket..	20,33
	03	Kuhinja	Plocice ...	5,02
	04	Spavaca soba 01	Parket..	10,00
	05	Spavaca soba 02	Parket..	10,50
	06	Spavaca soba 03	Parket..	12,85
	07	Kupatilo 01	Plocice ...	3,54
	08	Kupatilo 02	Plocice ...	4,81
	09	Terasa	Plocice ...	3,49
				78,25 m²

POZICIJA U LAMELI

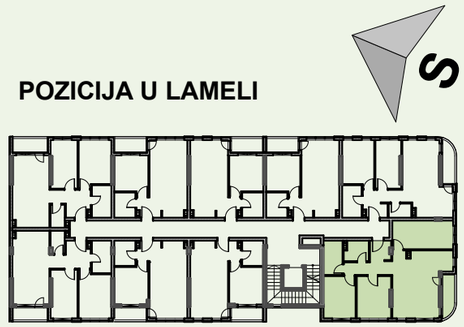



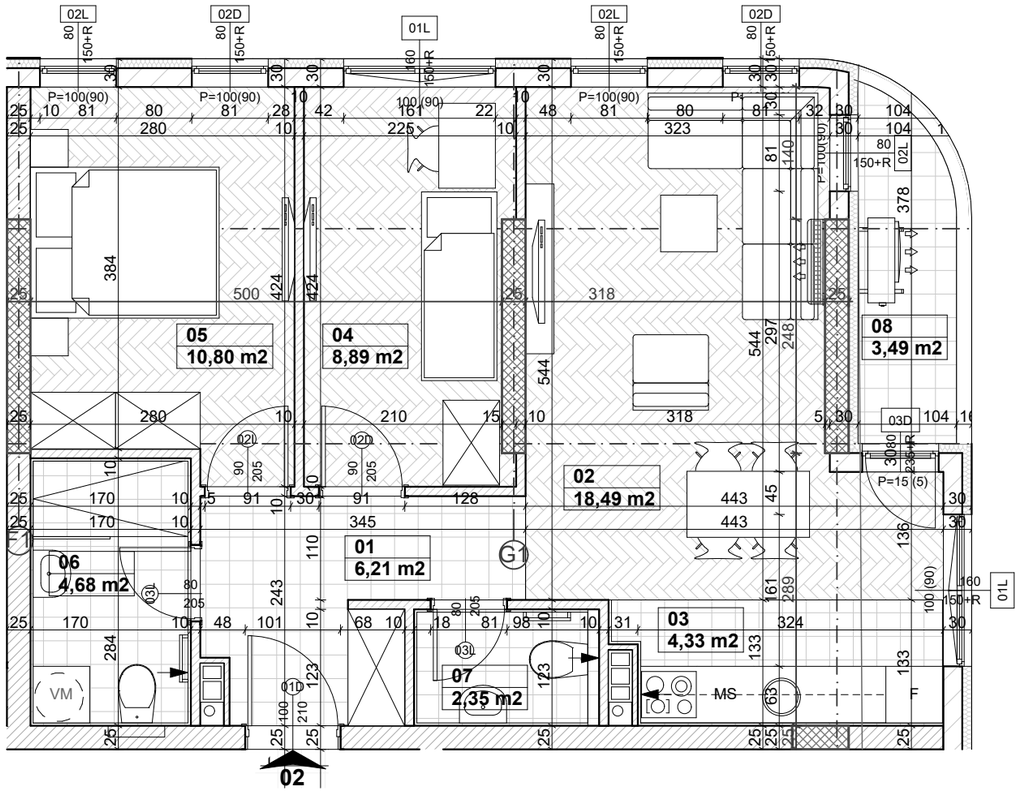

Investitor: "NAJEVROPLJANIN" DOO, Novi Sad
Objekat: STAMBENI OBJEKAT, Po+Pr+4 (Lamele A i B), Po (Lamela G)
Lokacija: k.p. 2673, 2674/2, 2678, K.O. Novi Sad 1



LAMELA A		
SPRAT	STAN	POVRŠINA
I	STAN 02 - dvoiposoban	59,24 m²
II	STAN 11 - dvoiposoban	59,24 m²
III	STAN 20 - dvoiposoban	59,24 m²
IV	STAN 29 - dvoiposoban	59,24 m²

OBRAČUN POVRŠINA				
	br.	Prostorija	Pod	P red 3%
Lamela A- STAN 02 (dvoiposoban)				
	01	Hodnik	Plocice ...	6,21
	02	Dnevna soba s...	Parket..	18,49
	03	Kuhinja	Plocice ...	4,33
	04	Spavaca soba 01	Parket..	8,89
	05	Spavaca soba 02	Parket..	10,80
	06	Kupatilo 01	Plocice ...	4,68
	07	Kupatilo 02	Plocice ...	2,35
	08	Terasa	Plocice ...	3,49
				59,24 m²

POZICIJA U LAMELI

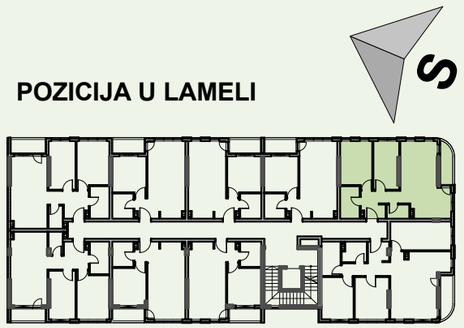



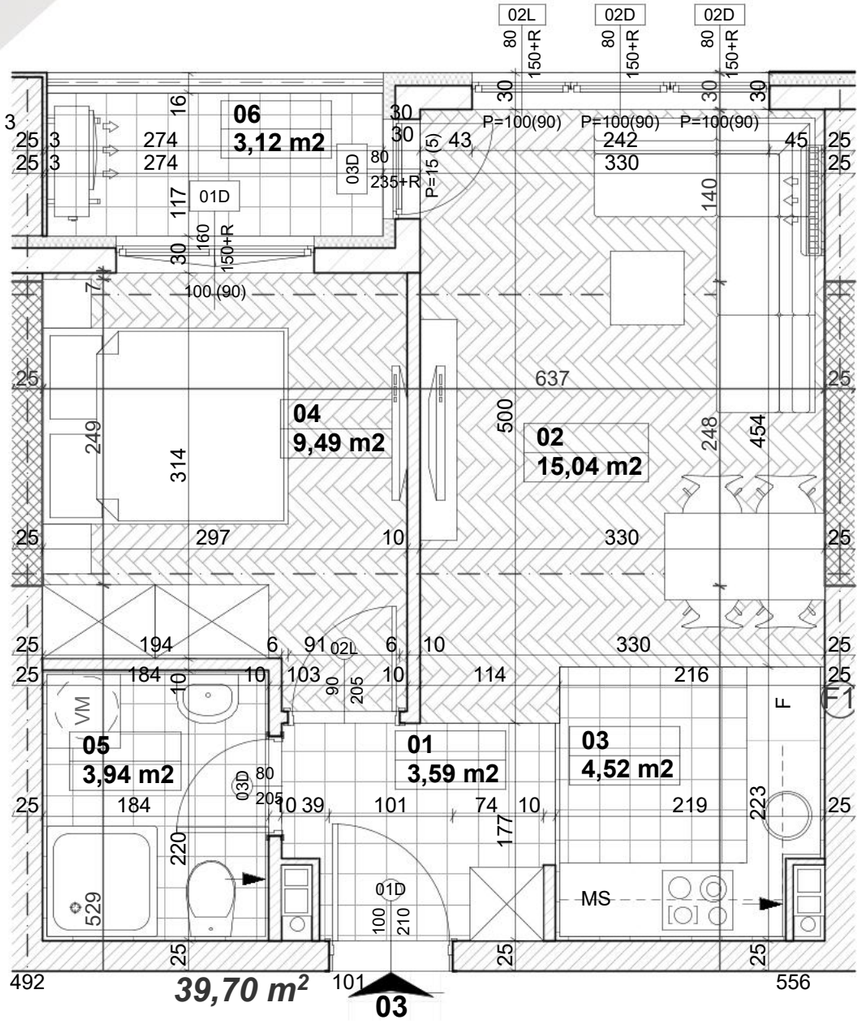

Investitor: "NAJEVROPLJANIN" DOO, Novi Sad
Objekat: STAMBENI OBJEKAT, Po+Pr+4 (Lamele A i B), Po (Lamela G)
Lokacija: k.p. 2673, 2674/2, 2678, K.O. Novi Sad 1



LAMELA A		
SPRAT	STAN	POVRŠINA
I	STAN 03 - dvosoban	39,70 m²
II	STAN 12 - dvosoban	39,70 m²
III	STAN 21 - dvosoban	39,70 m²
IV	STAN 30 - dvosoban	39,70 m²

OBRAČUN POVRŠINA				
	br.	Prostorija	Pod	P red 3%
Lamela A- STAN 03 (dvosoban)				
	01	Hodnik	Plocice ...	3,59
	02	Dnevna soba s...	Parket..	15,04
	03	Kuhinja	Plocice ...	4,52
	04	Spavaca soba	Parket..	9,49
	05	Kupatilo	Plocice ...	3,94
	06	Terasa	Plocice ...	3,12
				39,70 m²

POZICIJA U LAMELI

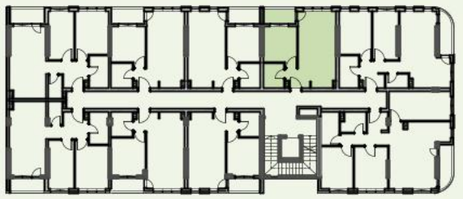



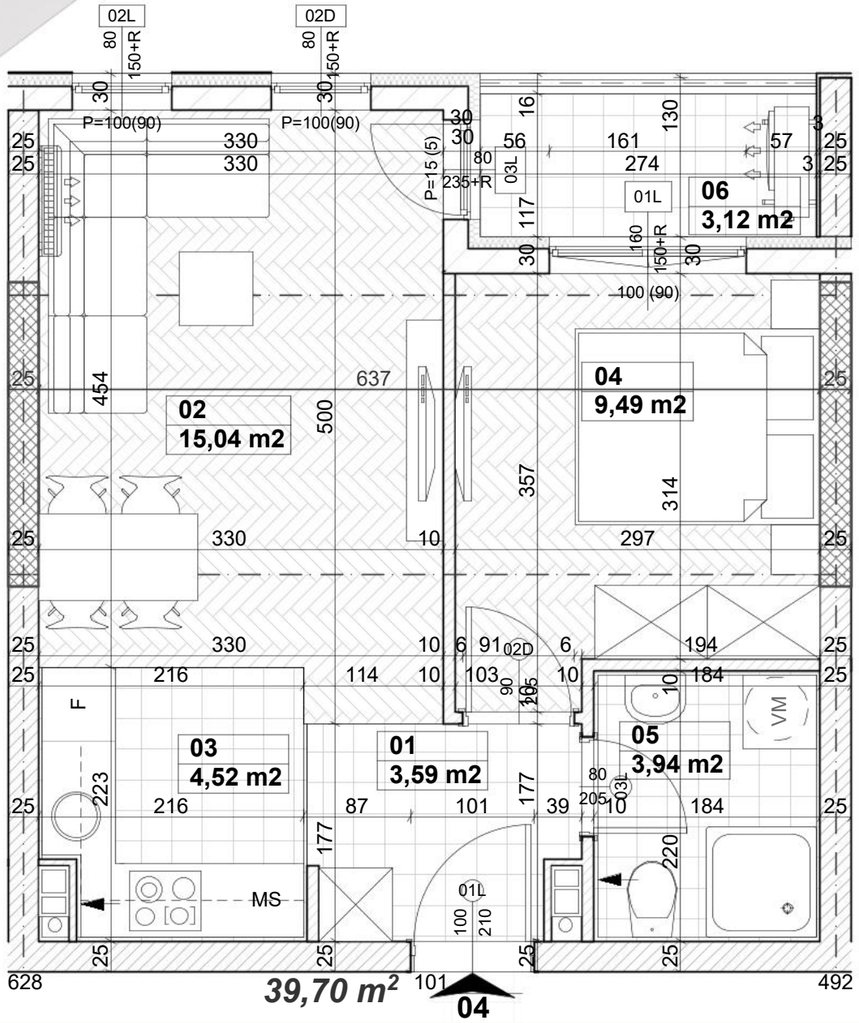

Investitor: "NAJEVROPLJANIN" DOO, Novi Sad
Objekat: STAMBENI OBJEKAT, Po+Pr+4 (Lamele A i B), Po (Lamela G)
Lokacija: k.p. 2673, 2674/2, 2678, K.O. Novi Sad 1



LAMELA A		
SPRAT	STAN	POVRŠINA
I	STAN 04 - dvosoban	39,70 m²
II	STAN 13 - dvosoban	39,70 m²
III	STAN 22 - dvosoban	39,70 m²
IV	STAN 31 - dvosoban	39,70 m²

OBRAČUN POVRŠINA				
	br.	Prostorija	Pod	P red 3%
Lamela A- STAN 04 (dvosoban)				
	01	Hodnik	Plocice ...	3,59
	02	Dnevna soba s...	Parket..	15,04
	03	Kuhinja	Plocice ...	4,52
	04	Spavaca soba	Parket..	9,49
	05	Kupatilo	Plocice ...	3,94
	06	Terasa	Plocice ...	3,12
				39,70 m²

POZICIJA U LAMELI

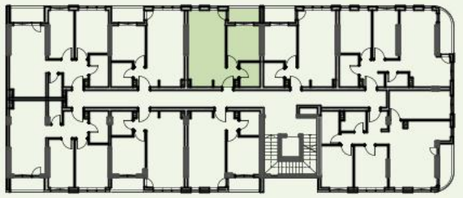

Investitor: "NAJEVROPLJANIN" DOO, Novi Sad
Objekat: STAMBENI OBJEKAT, Po+Pr+4 (Lamele A i B), Po (Lamela G)
Lokacija: k.p. 2673, 2674/2, 2678, K.O. Novi Sad 1



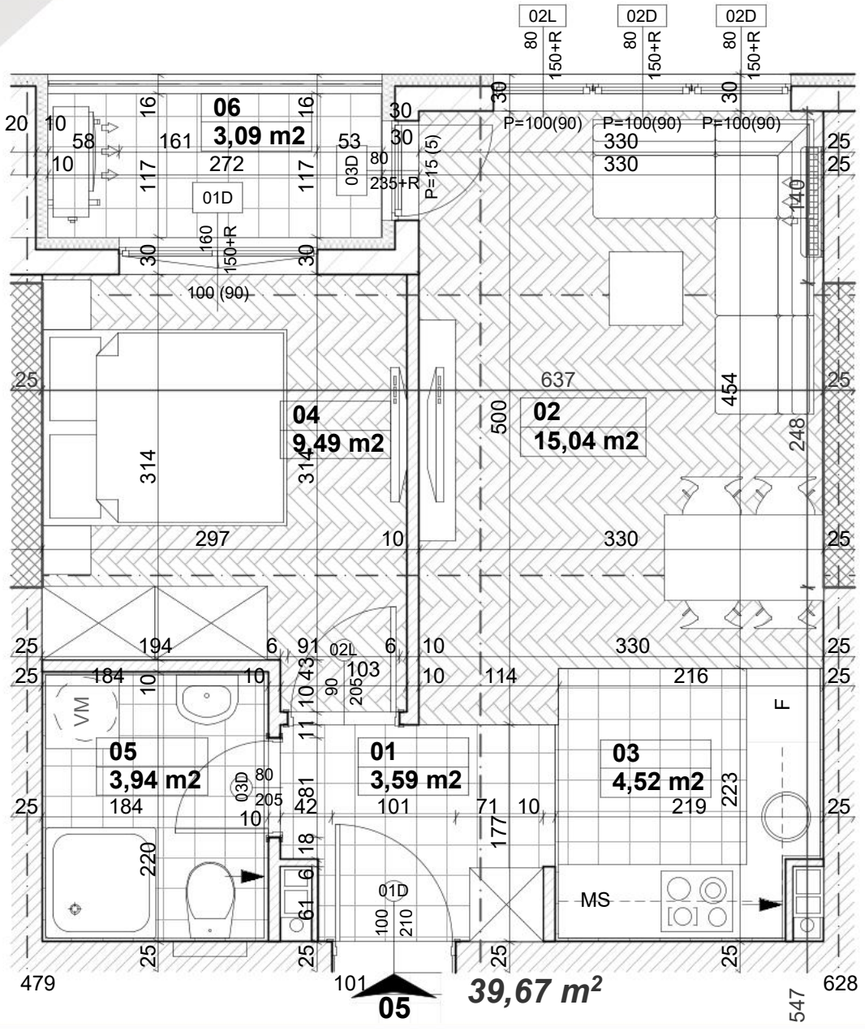

LAMELA A		
SPRAT	STAN	POVRŠINA
I	STAN 05 - dvosoban	39,67 m²
II	STAN 14 - dvosoban	39,67 m²
III	STAN 23 - dvosoban	39,67 m²
IV	STAN 32 - dvosoban	39,67 m²

OBRAČUN POVRŠINA				
	br.	Prostorija	Pod	P red 3%
Lamela A- STAN 05 (dvosoban)				
	01	Hodnik	Plocice ...	3,59
	02	Dnevna soba s...	Parket..	15,04
	03	Kuhinja	Plocice ...	4,52
	04	Spavaca soba	Parket..	9,49
	05	Kupatilo	Plocice ...	3,94
	06	Terasa	Plocice ...	3,09
				39,67 m²

POZICIJA U LAMELI



evaakuacioni



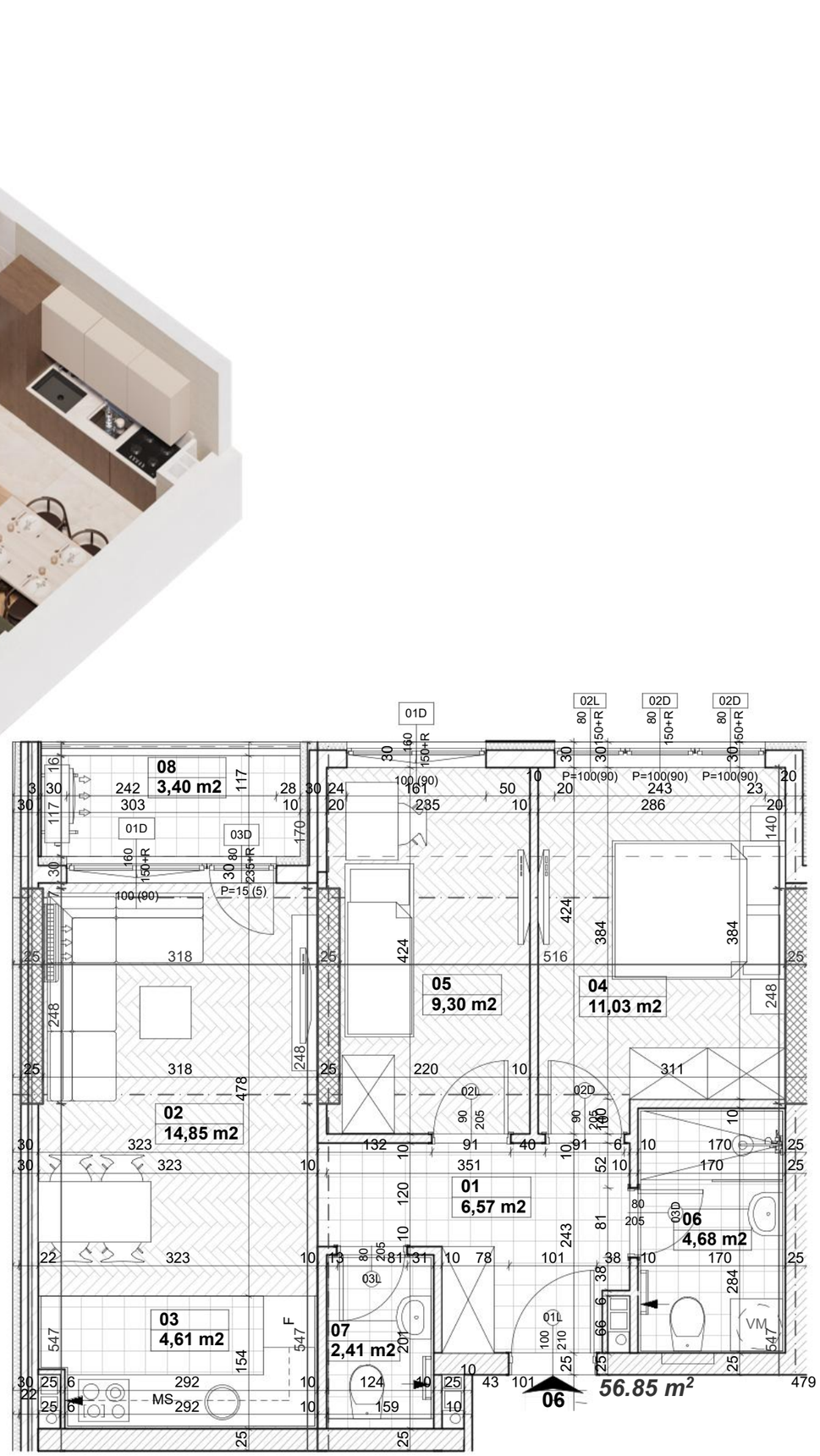

Investitor: "NAJEVROPLJANIN" DOO, Novi Sad
Objekat: STAMBENI OBJEKAT, Po+Pr+4 (Lamele A i B), Po (Lamela G)
Lokacija: k.p. 2673, 2674/2, 2678, K.O. Novi Sad 1



LAMELA A		
SPRAT	STAN	POVRŠINA
I	STAN 06 - trosoban	56,85 m²
II	STAN 15 - trosoban	56,85 m²
III	STAN 24 - trosoban	56,85 m²
IV	STAN 33 - trosoban	56,85 m²

OBRAČUN POVRŠINA				
	br.	Prostorija	Pod	P red 3%
Lamela A- STAN 06 (trosoban)				
	01	Hodnik	Plocice ...	6,57
	02	Dnevna soba s...	Parket..	14,85
	03	Kuhinja	Plocice ...	4,61
	04	Spavaca soba 01	Parket..	11,03
	05	Spavaca soba 02	Parket..	9,30
	06	Kupatilo 01	Plocice ...	4,68
	07	Kupatilo 02	Plocice ...	2,41
	08	Terasa	Plocice ...	3,40
				56,85 m²

POZICIJA U LAMELI





Investitor: "NAJEVROPLJANIN" DOO, Novi Sad
Objekat: STAMBENI OBJEKAT, Po+Pr+4 (Lamele A i B), Po (Lamela G)
Lokacija: k.p. 2673, 2674/2, 2678, K.O. Novi Sad 1



LAMELA A		
SPRAT	STAN	POVRŠINA
I	STAN 07 - trosoban	56,75 m²
II	STAN 16 - trosoban	56,75 m²
III	STAN 25 - trosoban	56,75 m²
IV	STAN 34 - trosoban	56,75 m²

OBRAČUN POVRŠINA				
	br.	Prostorija	Pod	P red 3%
Lamela A- STAN 07 (trosoban)				
	01	Hodnik	Plocice ...	6,57
	02	Dnevna soba s...	Parket..	14,83
	03	Kuhinja	Plocice ...	4,61
	04	Spavaca soba 01	Parket..	11,03
	05	Spavaca soba 02	Parket..	9,30
	06	Kupatilo 01	Plocice ...	4,68
	07	Kupatilo 02	Plocice ...	2,33
	08	Terasa	Plocice ...	3,40
				56,75 m²

POZICIJA U LAMELI

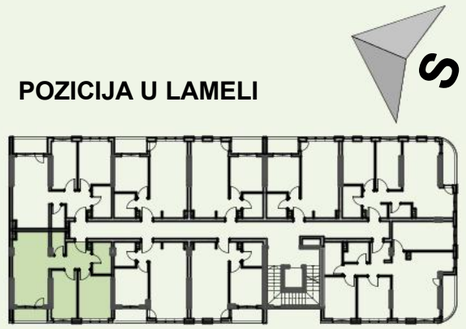

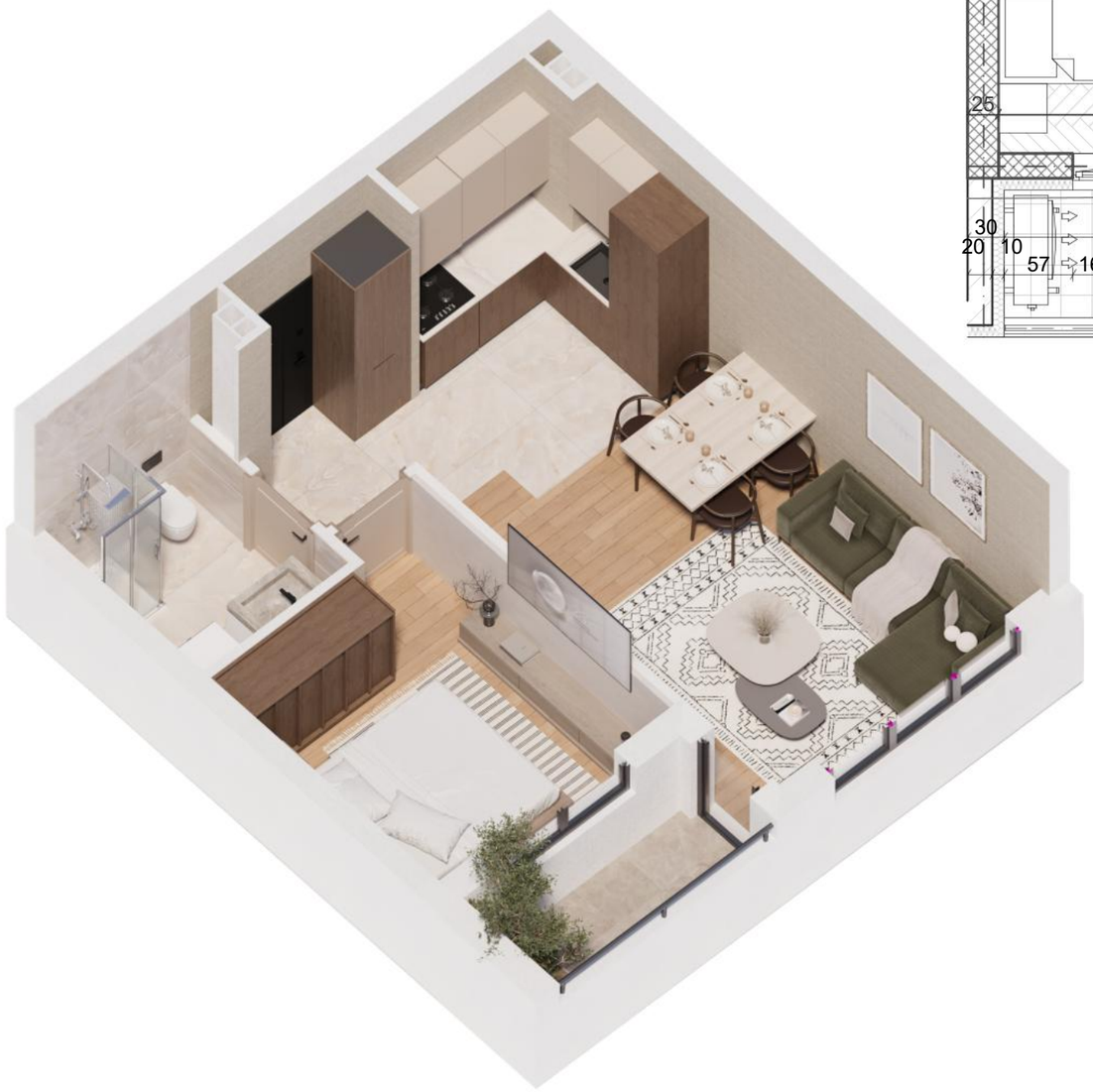

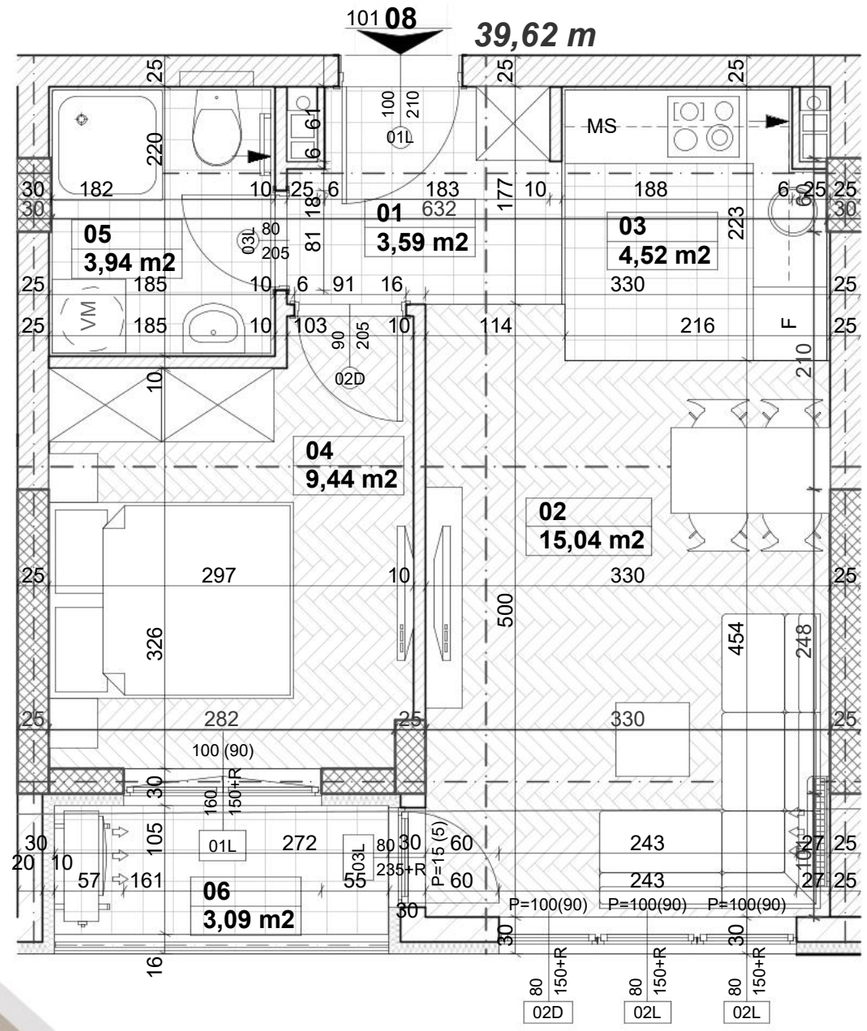

Investitor: "NAJEVROPLJANIN" DOO, Novi Sad
Objekat: STAMBENI OBJEKAT, Po+Pr+4 (Lamele A i B), Po (Lamela G)
Lokacija: k.p. 2673, 2674/2, 2678, K.O. Novi Sad 1



LAMELA A		
SPRAT	STAN	POVRŠINA
I	STAN 08 - dvosoban	39,62 m²
II	STAN 17 - dvosoban	39,62 m²
III	STAN 26 - dvosoban	39,62 m²
IV	STAN 35 - dvosoban	39,62 m²

OBRAČUN POVRŠINA				
	br.	Prostorija	Pod	P red 3%
Lamela A- STAN 08 (dvosoban)				
	01	Hodnik	Plocice ...	3,59
	02	Dnevna soba s...	Parket..	15,04
	03	Kuhinja	Plocice ...	4,52
	04	Spavaca soba	Parket..	9,44
	05	Kupatilo	Plocice ...	3,94
	06	Terasa	Plocice ...	3,09
				39,62 m²

POZICIJA U LAMELI





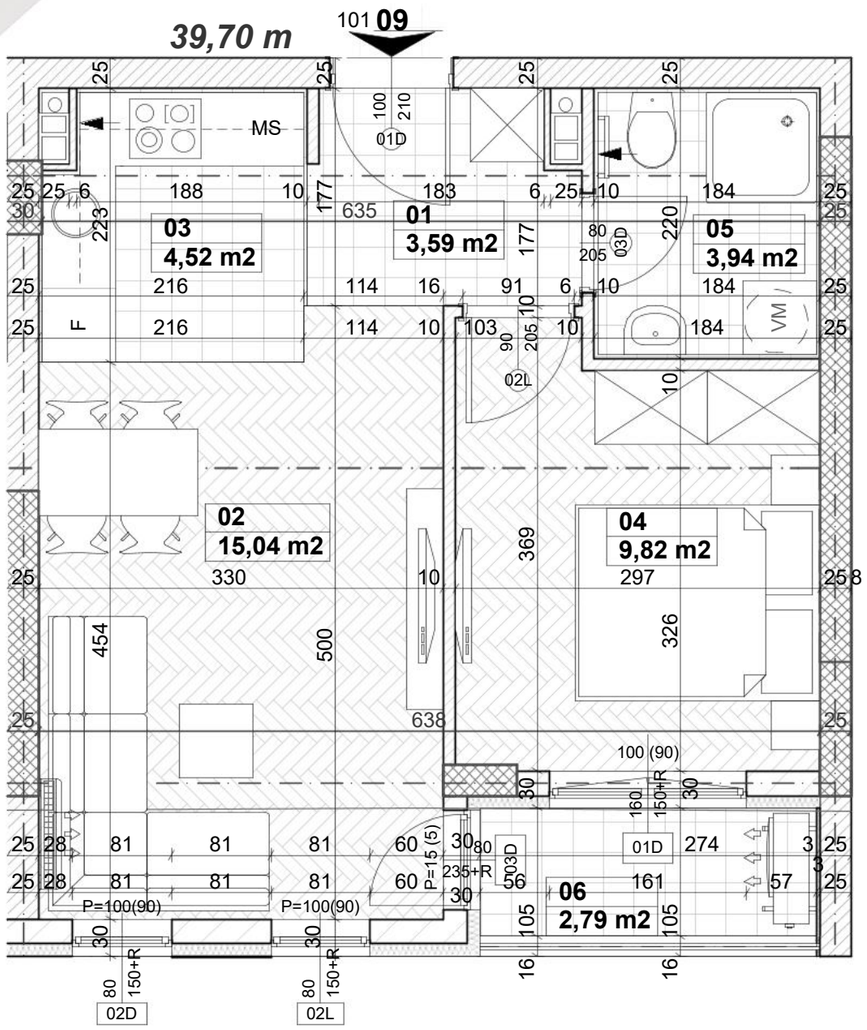

Investitor: "NAJEVROPLJANIN" DOO, Novi Sad
Objekat: STAMBENI OBJEKAT, Po+Pr+4 (Lamele A i B), Po (Lamela G)
Lokacija: k.p. 2673, 2674/2, 2678, K.O. Novi Sad 1



LAMELA A		
SPRAT	STAN	POVRŠINA
I	STAN 09 - dvosoban	39,70 m²
II	STAN 18 - dvosoban	39,70 m²
III	STAN 27 - dvosoban	39,70 m²
IV	STAN 36 - dvosoban	39,70 m²

OBRAČUN POVRŠINA				
	br.	Prostorija	Pod	P red 3%
Lamela A- STAN 09 (dvosoban)				
	01	Hodnik	Plocice ...	3,59
	02	Dnevna soba s...	Parket..	15,04
	03	Kuhinja	Plocice ...	4,52
	04	Spavaca soba	Parket..	9,82
	05	Kupatilo	Plocice ...	3,94
	06	Terasa	Plocice ...	2,79
				39,70 m²

POZICIJA U LAMELI

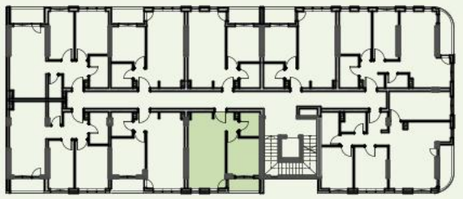

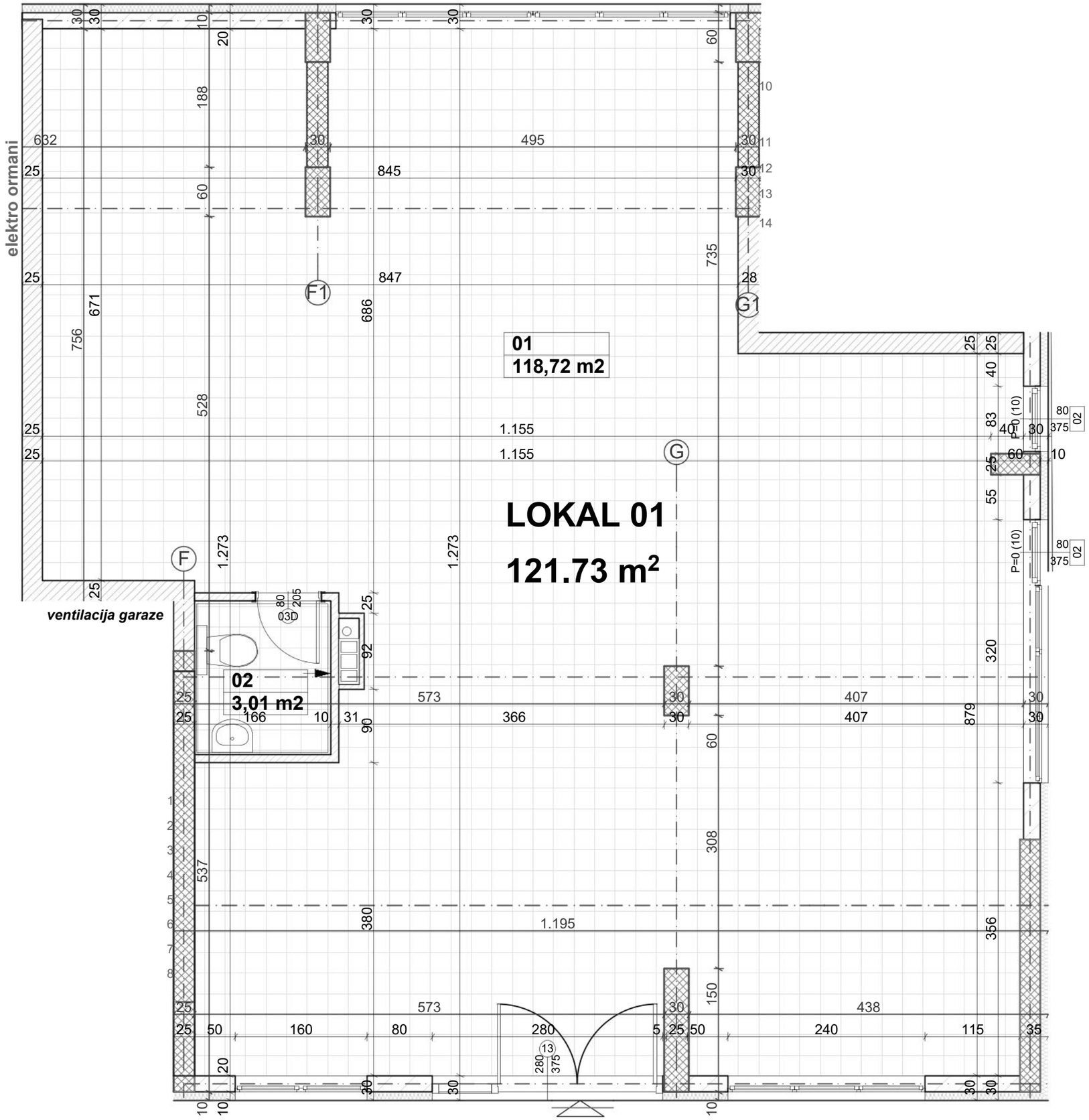

Investitor: "NAJEVROPLJANIN" DOO, Novi Sad
Objekat: STAMBENI OBJEKAT, Po+Pr+4 (Lamele A i B), Po (Lamela G)
Lokacija: k.p. 2673, 2674/2, 2678, K.O. Novi Sad 1



OBRAČUN POVRŠINA - LAMELA A				
	br.	Prostorija	Pod	P red 3%
LOKAL 01				
	01	Lokal 01	Plocice ...	118,72
	02	Toalet	Plocice ...	3,01
				121,73 m²

POZICIJA U LAMELI

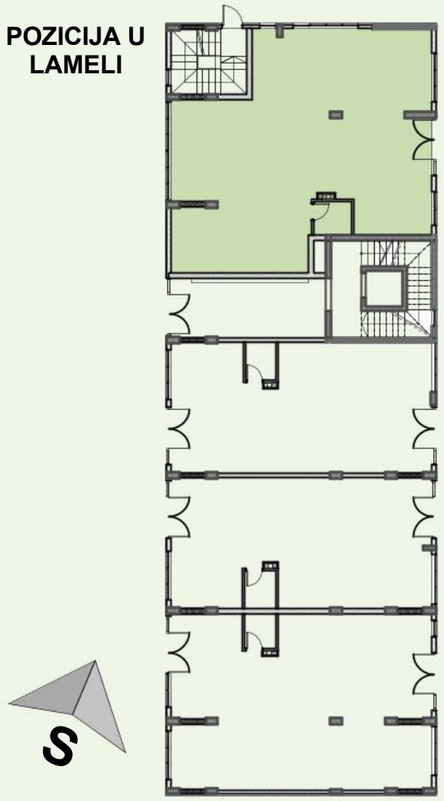

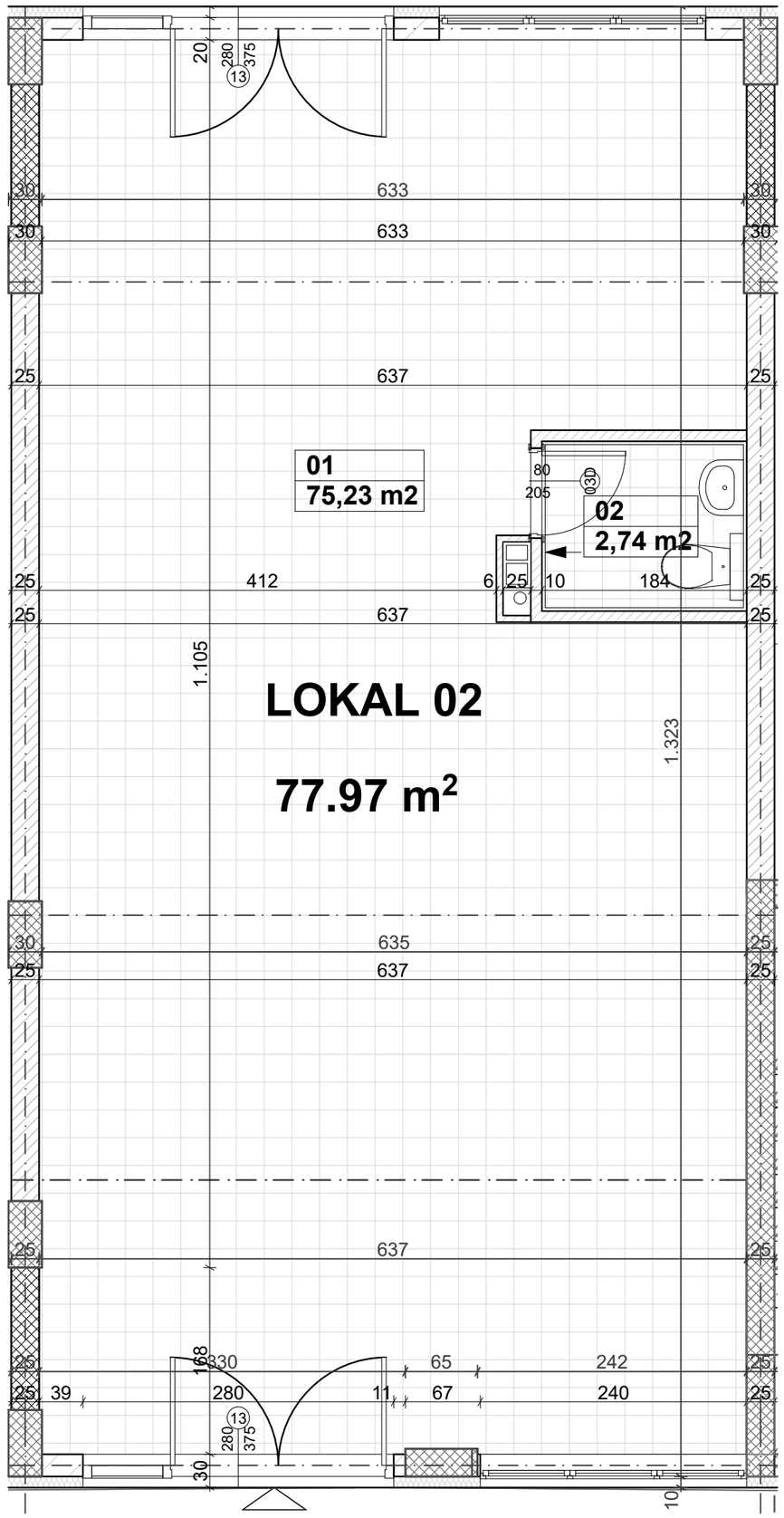

Investitor: "NAJEVROPLJANIN" DOO, Novi Sad
Objekat: STAMBENI OBJEKAT, Po+Pr+4 (Lamele A i B), Po (Lamela G)
Lokacija: k.p. 2673, 2674/2, 2678, K.O. Novi Sad 1



OBRAČUN POVRŠINA - LAMELA A				
	br.	Prostorija	Pod	P red 3%
LOKAL 02				
	01	Lokal 02	Plocice ...	75,23
	02	Toalet 01	Plocice ...	2,74
				77,97 m²

POZICIJA U LAMELI

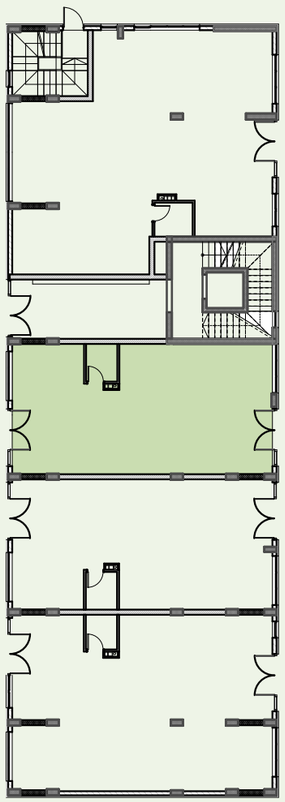

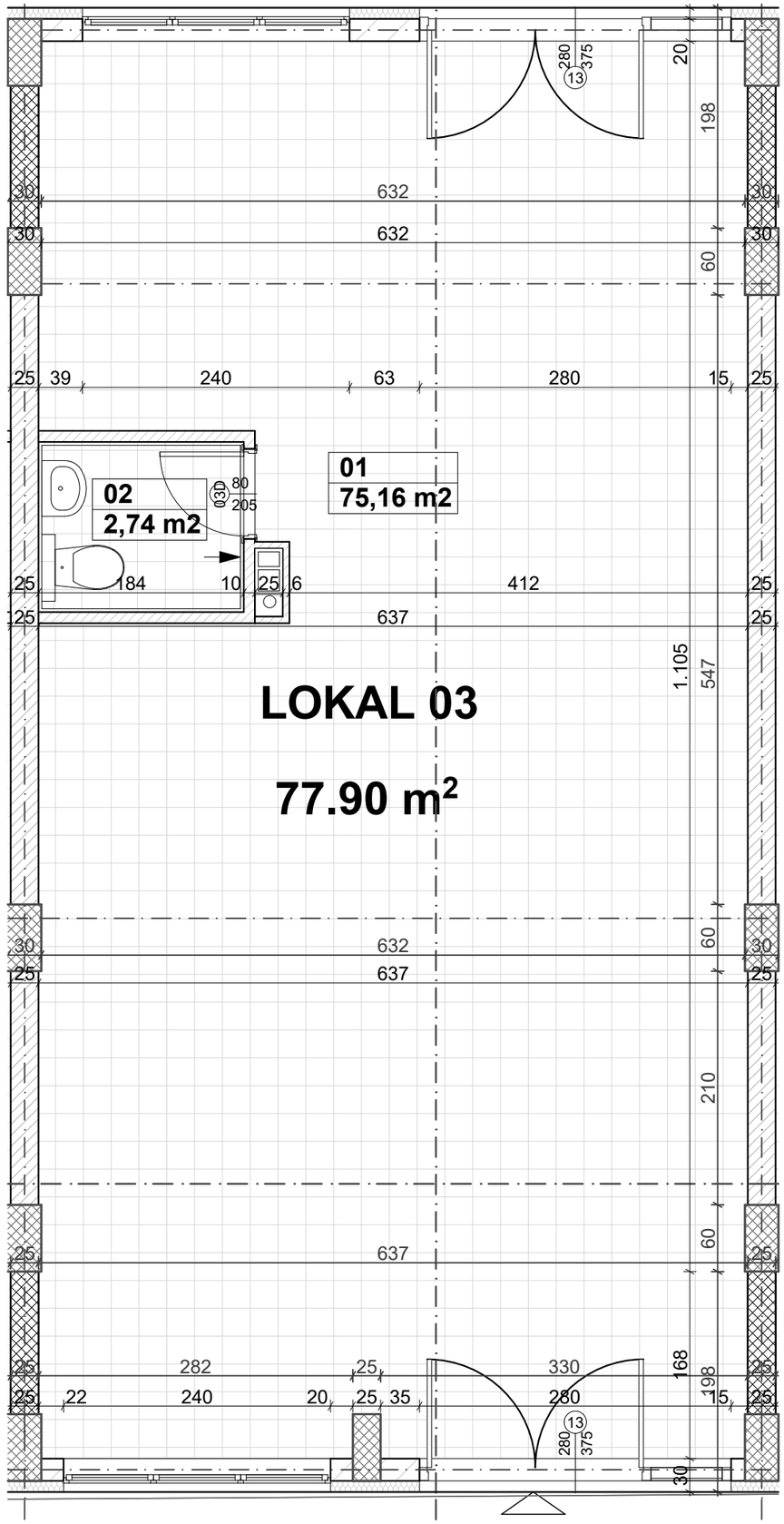

Investitor: "NAJEVROPLJANIN" DOO, Novi Sad
Objekat: STAMBENI OBJEKAT, Po+Pr+4 (Lamele A i B), Po (Lamela G)
Lokacija: k.p. 2673, 2674/2, 2678, K.O. Novi Sad 1



OBRAČUN POVRŠINA - LAMELA A

	br.	Prostorija	Pod	P red 3%
LOKAL 03				
	01	Lokal 03	Plocice ...	75,16
	02	Toalet	Plocice ...	2,74
				77,90 m²

POZICIJA U LAMELI

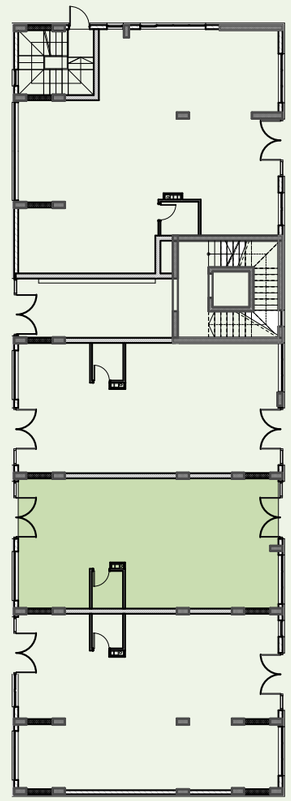

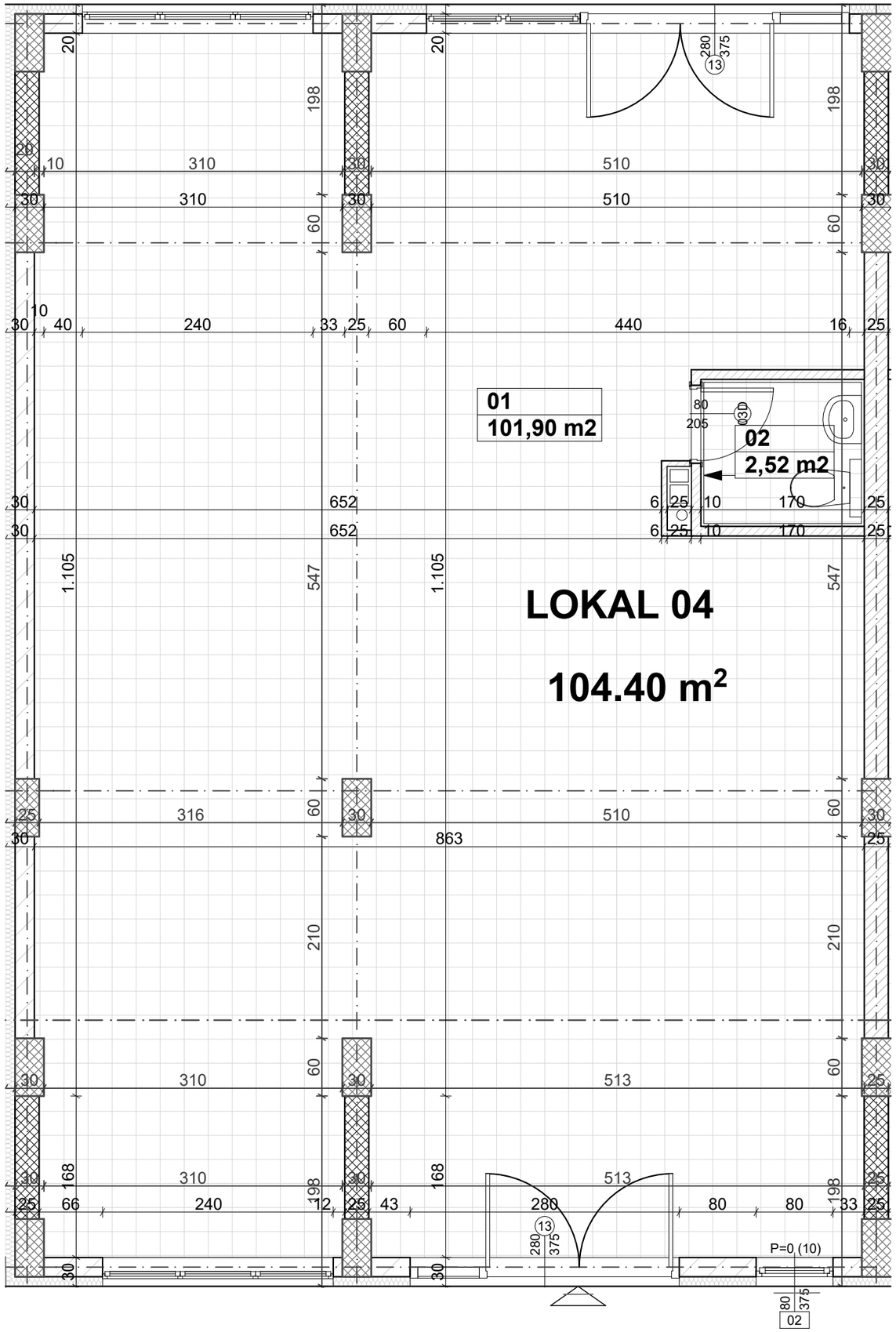

Investitor: "NAJEVROPLJANIN" DOO, Novi Sad
Objekat: STAMBENI OBJEKAT, Po+Pr+4 (Lamele A i B), Po (Lamela G)
Lokacija: k.p. 2673, 2674/2, 2678, K.O. Novi Sad 1



OBRAČUN POVRŠINA - LAMELA A				
	br.	Prostorija	Pod	P red 3%
LOKAL 04				
	01	Lokal 04	Plocice ...	101,90
	02	Toalet	Plocice ...	2,52
				104,42 m²

POZICIJA U LAMELI

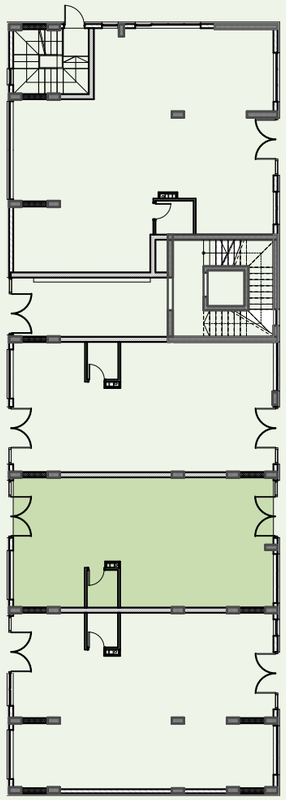

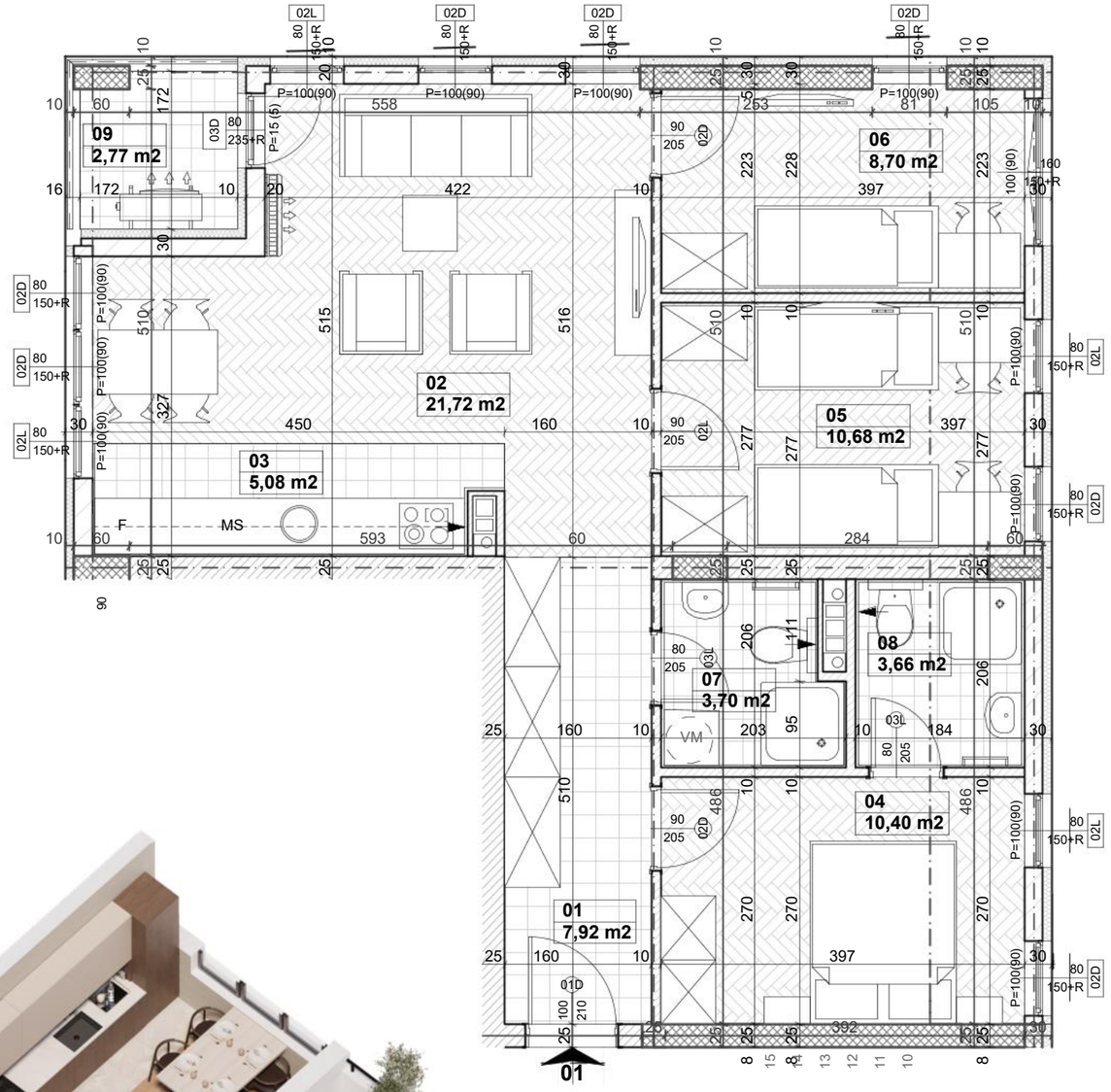



Investitor: "NAJEVROPLJANIN" DOO, Novi Sad
Objekat: STAMBENI OBJEKAT, Po+Pr+4 (Lamele A i B), Po (Lamele G)
Lokacija: k.p. 2673, 2674/2, 2678, K.O. Novi Sad 1



LAMELA B		
SPRAT	STAN	POVRŠINA
Pr	STAN 01 - troiposoban	74,63 m²

OBRAČUN POVRŠINA

	br.	Prostorija	Pod	P red 3%
Lamela B- STAN 01 (troiposoban)				
	01	Hodnik	Plocice ...	7,92
	02	Dnevna soba s...	Parket..	21,72
	03	Hodnik	Plocice ...	5,08
	04	Spavaca soba 01	Parket..	10,40
	05	Spavaca soba 02	Parket..	10,68
	06	Spavaca soba 03	Parket..	8,70
	07	Kupatilo 01	Plocice ...	3,70
	08	Kupatilo 02	Plocice ...	3,66
	09	Terasa	Plocice ...	2,77
				74,63 m²

POZICIJA U LAMELI





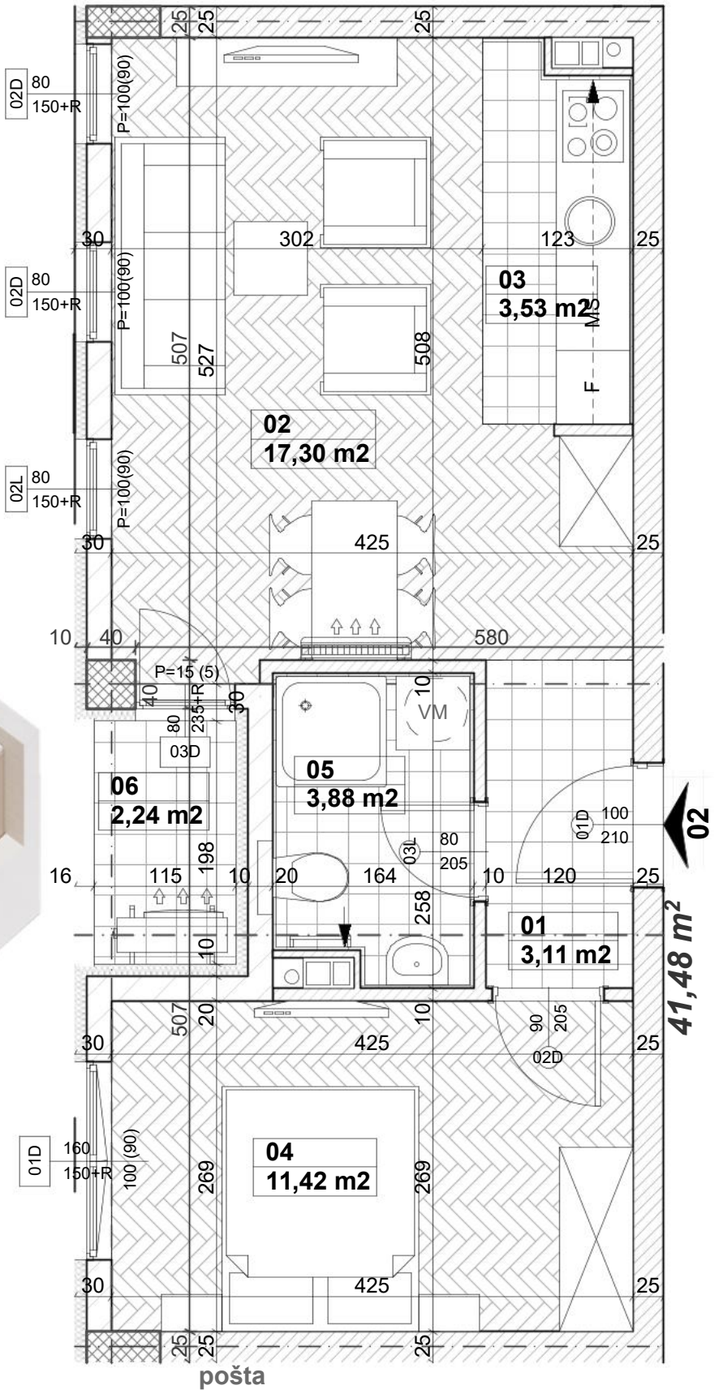

Investitor: "NAJEVROPLJANIN" DOO, Novi Sad
Objekat: STAMBENI OBJEKAT, Po+Pr+4 (Lamele A i B), Po (Lamela G)
Lokacija: k.p. 2673, 2674/2, 2678, K.O. Novi Sad 1



LAMELA B		
SPRAT	STAN	POVRŠINA
Pr	STAN 02 - dvosoban	41,48 m²

OBRAČUN POVRŠINA				
	br.	Prostorija	Pod	P red 3%
Lamela B- STAN 02 (dvosoban)				
	01	Hodnik	Plocice ...	3,11
	02	Dnevna soba s...	Parket..	17,30
	03	Kuhinja	Plocice ...	3,53
	04	Spavaca soba	Parket..	11,42
	05	Kupatilo	Plocice ...	3,88
	06	Terasa	Plocice ...	2,24
				41,48 m²

POZICIJA U LAMELI



S



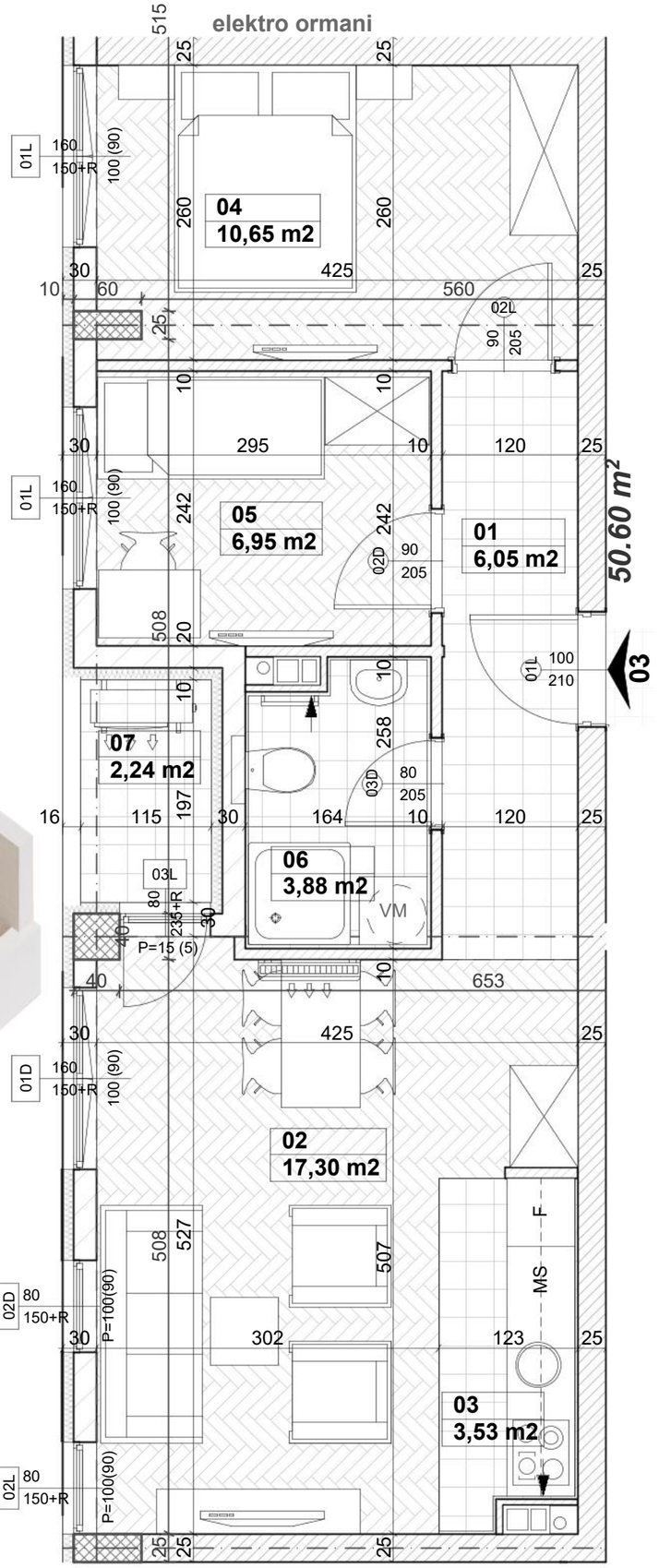

Investitor: "NAJEVROPLJANIN" DOO, Novi Sad
Objekat: STAMBENI OBJEKAT, Po+Pr+4 (Lamele A i B), Po (Lamela G)
Lokacija: k.p. 2673, 2674/2, 2678, K.O. Novi Sad 1



LAMELA B		
SPRAT	STAN	POVRŠINA
Pr	STAN 03 - dvoiposoban	50,60 m²

OBRAČUN POVRŠINA				
	br.	Prostorija	Pod	P red 3%
Lamela B- STAN 03 (dvoiposoban)				
	01	Hodnik	Plocice ...	6,05
	02	Dnevna soba s...	Parket..	17,30
	03	Kuhinja	Plocice ...	3,53
	04	Spavaca soba 01	Parket..	10,65
	05	Spavaca soba 02	Parket..	6,95
	06	Kupatilo	Plocice ...	3,88
	07	Terasa	Plocice ...	2,24
				50,60 m²

POZICIJA U LAMELI





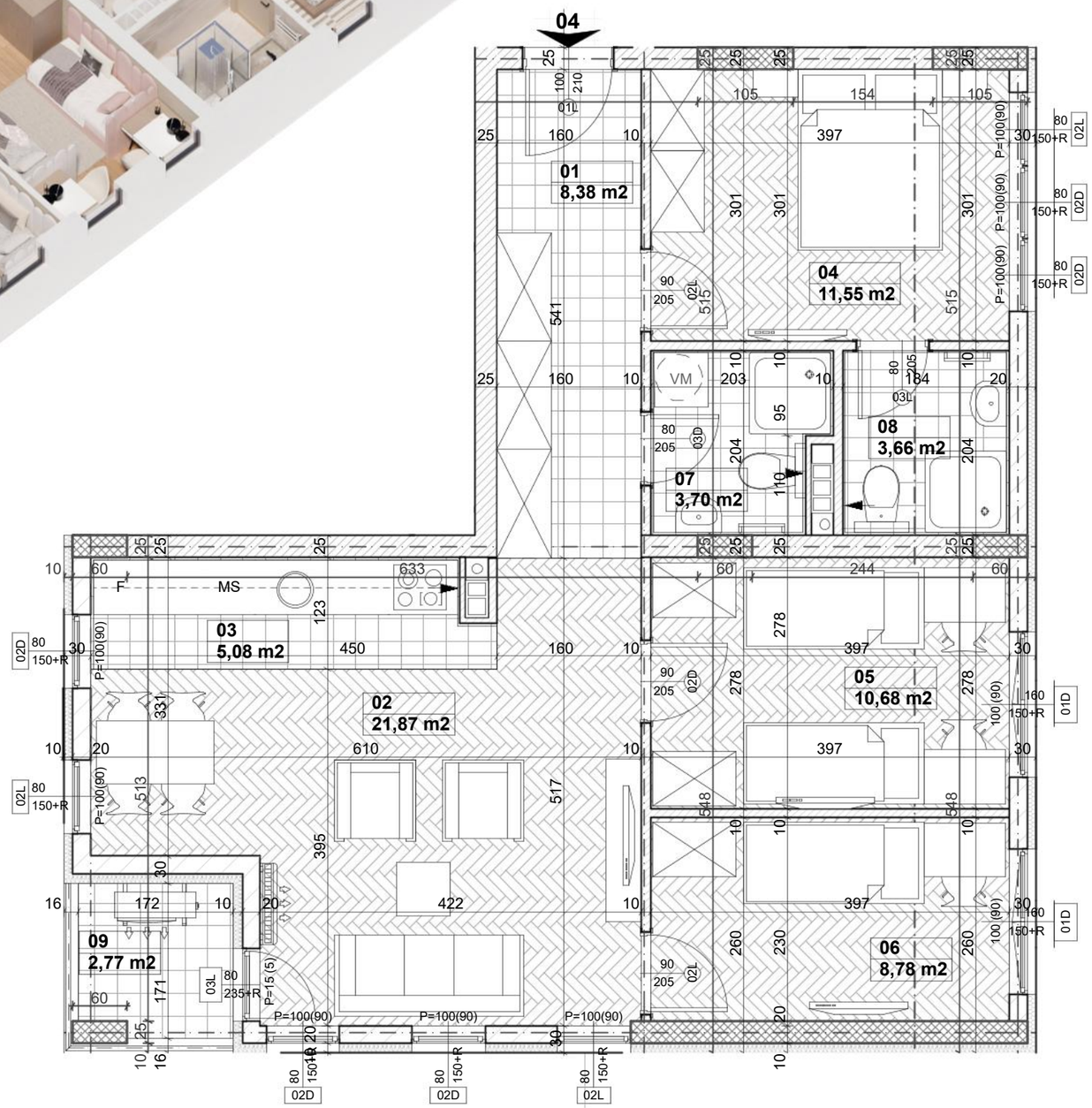

Investitor: "NAJEVROPLJANIN" DOO, Novi Sad
Objekat: STAMBENI OBJEKAT, Po+Pr+4 (Lamele A i B), Po (Lamela G)
Lokacija: k.p. 2673, 2674/2, 2678, K.O. Novi Sad 1



LAMELA B		
SPRAT	STAN	POVRŠINA
Pr	STAN 04 - troiposoban	76,47 m²

OBRAČUN POVRŠINA				
	br.	Prostorija	Pod	P red 3%
Lamela B- STAN 04 (troiposoban)				
	01	Hodnik	Plocice ...	8,38
	02	Dnevna soba s...	Parket..	21,87
	03	Kuhinja	Plocice ...	5,08
	04	Spavaca soba 01	Parket..	11,55
	05	Spavaca soba 02	Parket..	10,68
	06	Spavaca soba 03	Parket..	8,78
	07	Kupatilo 01	Plocice ...	3,70
	08	Kupatilo 02	Plocice ...	3,66
	09	Terasa	Plocice ...	2,77
				76,47 m²

POZICIJA U LAMELI

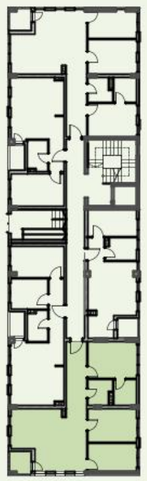



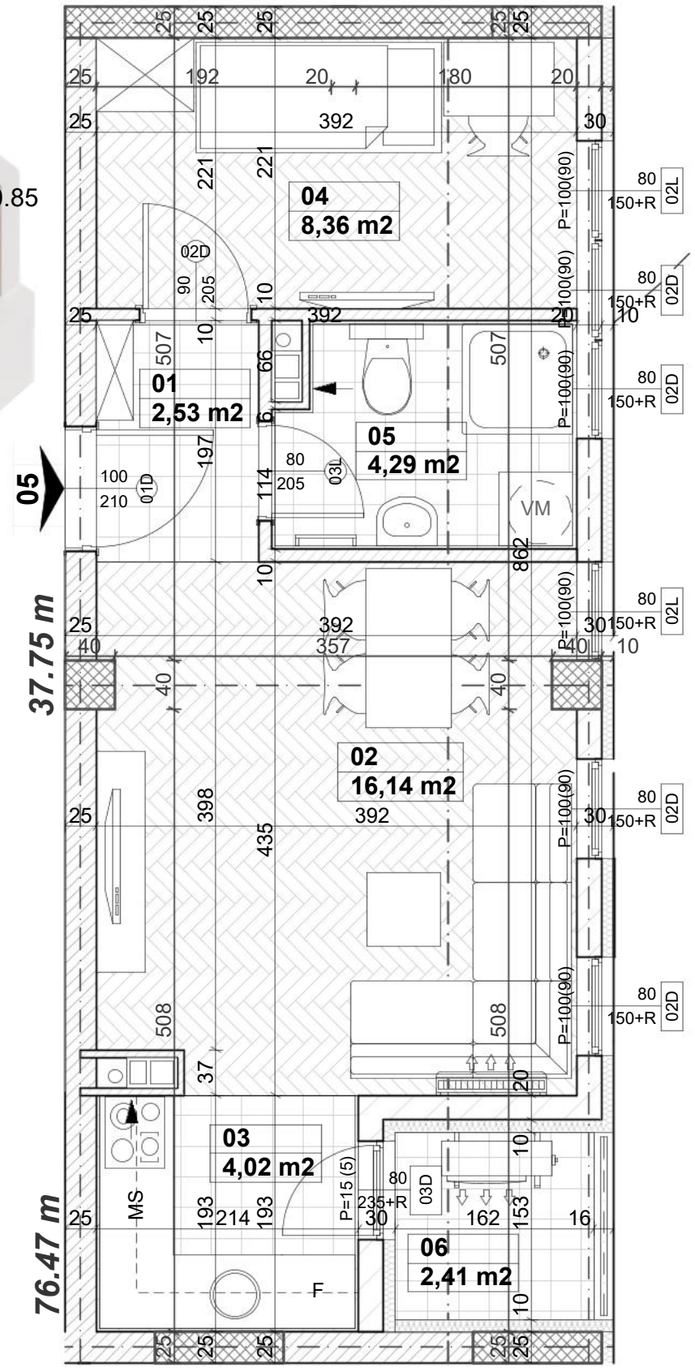

Investitor: "NAJEVROPLJANIN" DOO, Novi Sad
Objekat: STAMBENI OBJEKAT, Po+Pr+4 (Lamele A i B), Po (Lamela G)
Lokacija: k.p. 2673, 2674/2, 2678, K.O. Novi Sad 1



LAMELA B		
SPRAT	STAN	POVRŠINA
Pr	STAN 05 - jednoiposoban	37,75 m²

OBRAČUN POVRŠINA

	br.	Prostorija	Pod	P red 3%
Lamela B- STAN 05 (jednoiposoban)				
	01	Hodnik	Plocice ...	2,53
	02	Dnevna soba s...	Parket..	16,14
	03	Kuhinja	Plocice ...	4,02
	04	Spavaca soba 01	Parket..	8,36
	05	Kupatilo	Plocice ...	4,29
	06	Terasa	Plocice ...	2,41
				37,75 m²

POZICIJA U LAMELI



S



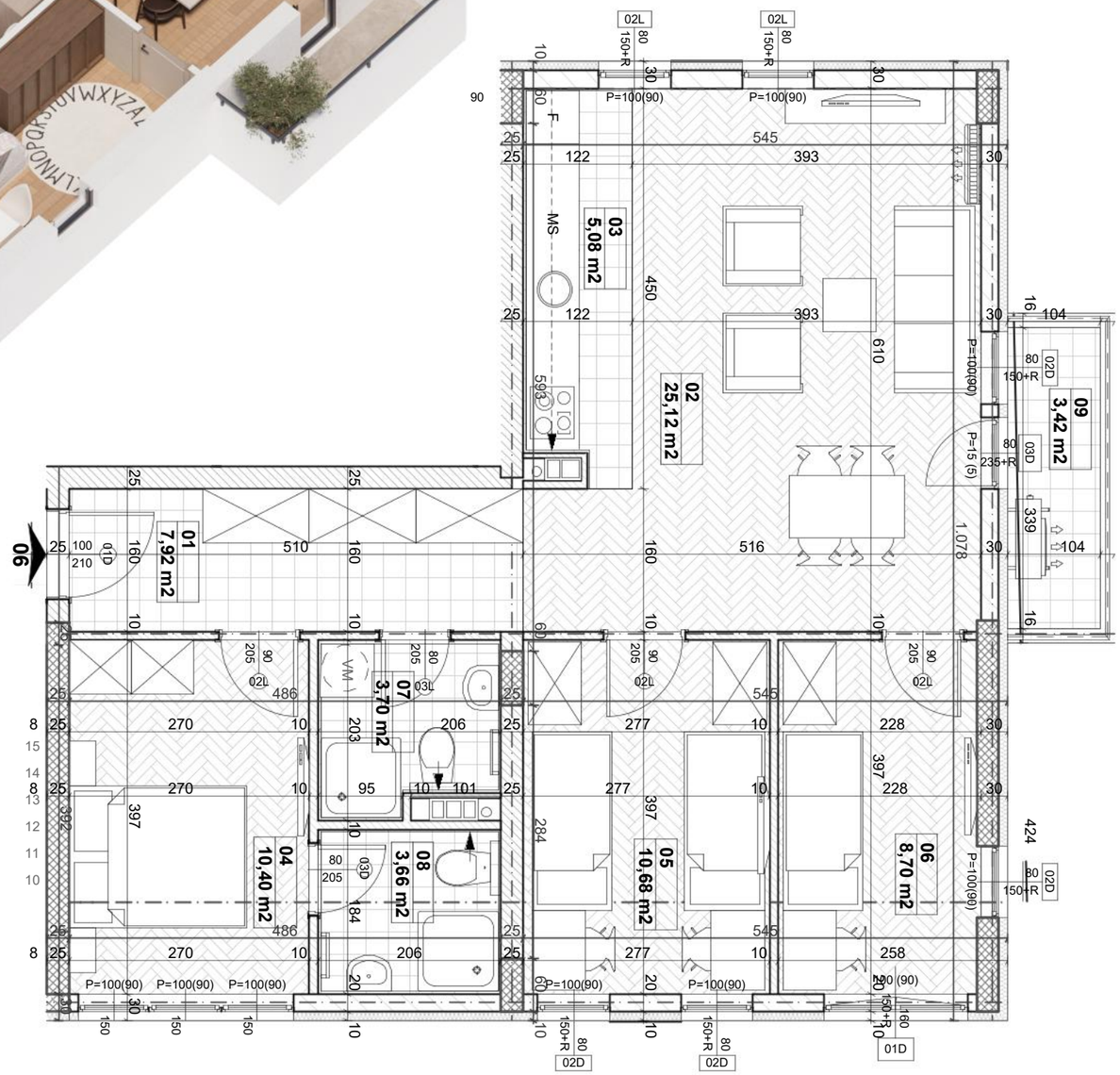

Investitor: "NAJEVROPLJANIN" DOO, Novi Sad
Objekat: STAMBENI OBJEKAT, Po+Pr+4 (Lamele A i B), Po (Lamela G)
Lokacija: k.p. 2673, 2674/2, 2678, K.O. Novi Sad 1



LAMELA B		
SPRAT	STAN	POVRŠINA
I	STAN 06 - troiposoban	78,68 m²
II	STAN 11 - troiposoban	78,68 m²
III	STAN 16 - troiposoban	78,68 m²
IV	STAN 21 - troiposoban	78,68 m²

OBRAČUN POVRŠINA

	br.	Prostorija	Pod	P red 3%
Lamela B- STAN 06 (troiposoban)				
	01	Hodnik	Plocice ...	7,92
	02	Dnevna soba s...	Parket..	25,12
	03	Kuhinja	Plocice ...	5,08
	04	Spavaca soba 01	Parket..	10,40
	05	Spavaca soba 02	Parket..	10,68
	06	Spavaca soba 03	Parket..	8,70
	07	Kupatilo 01	Plocice ...	3,70
	08	Kupatilo 02	Plocice ...	3,66
	09	Terasa	Plocice ...	3,42
				78,68 m²

POZICIJA U LAMELI

S

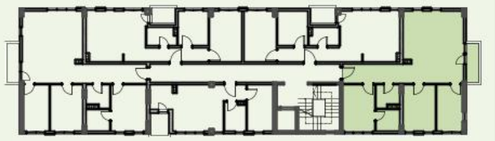



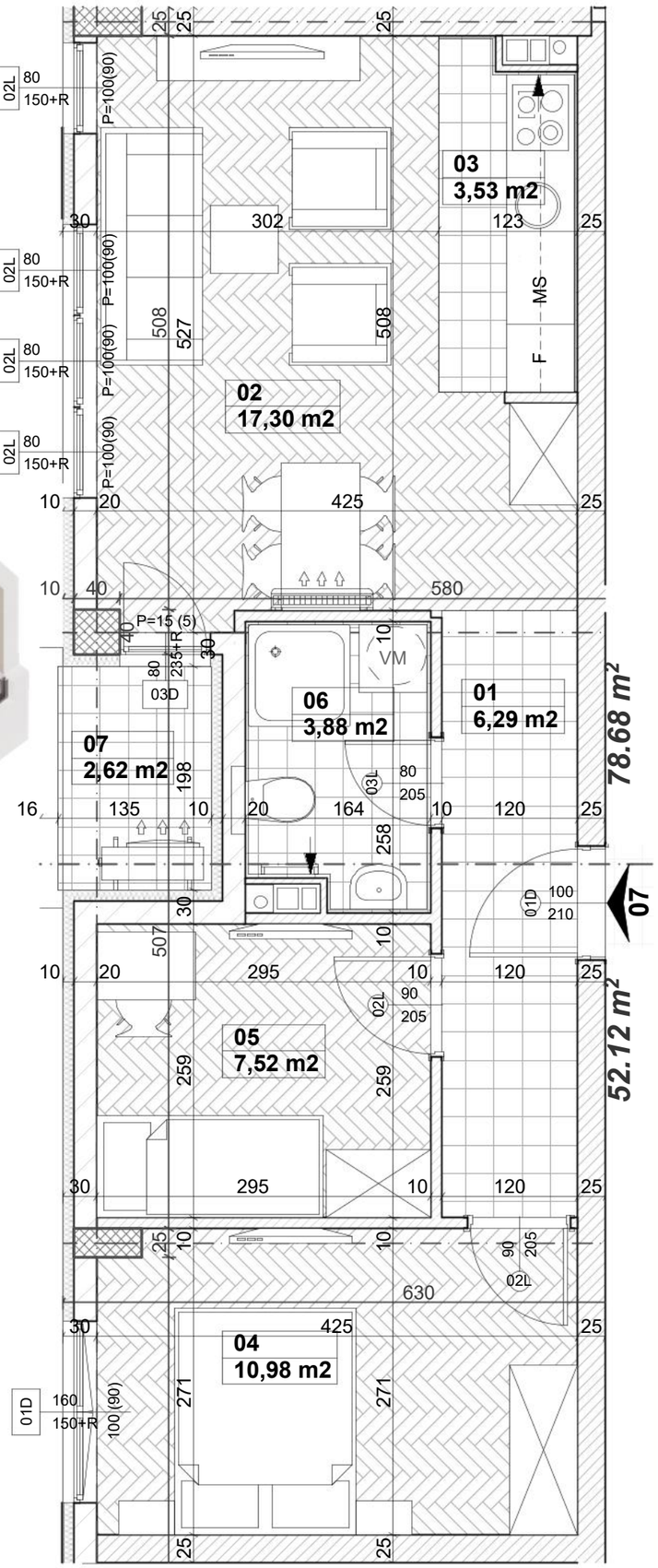

Investitor: "NAJEVROPLJANIN" DOO, Novi Sad
Objekat: STAMBENI OBJEKAT, Po+Pr+4 (Lamele A i B), Po (Lamela G)
Lokacija: k.p. 2673, 2674/2, 2678, K.O. Novi Sad 1



LAMELA B		
SPRAT	STAN	POVRŠINA
I	STAN 07 - dvoiposoban	52,12 m²
II	STAN 12 - dvoiposoban	52,12 m²
III	STAN 17 - dvoiposoban	52,12 m²
IV	STAN 22 - dvoiposoban	52,12 m²

OBRAČUN POVRŠINA				
	br.	Prostorija	Pod	P red 3%
Lamela B- STAN 07 (dvoiposoban)				
	01	Hodnik	Plocice ...	6,29
	02	Dnevna soba s...	Parket..	17,30
	03	Kuhinja	Plocice ...	3,53
	04	Spavaca soba 01	Parket..	10,98
	05	Spavaca soba 02	Parket..	7,52
	06	Kupatilo	Plocice ...	3,88
	07	Terasa	Plocice ...	2,62
				52,12 m²

POZICIJA U LAMELI





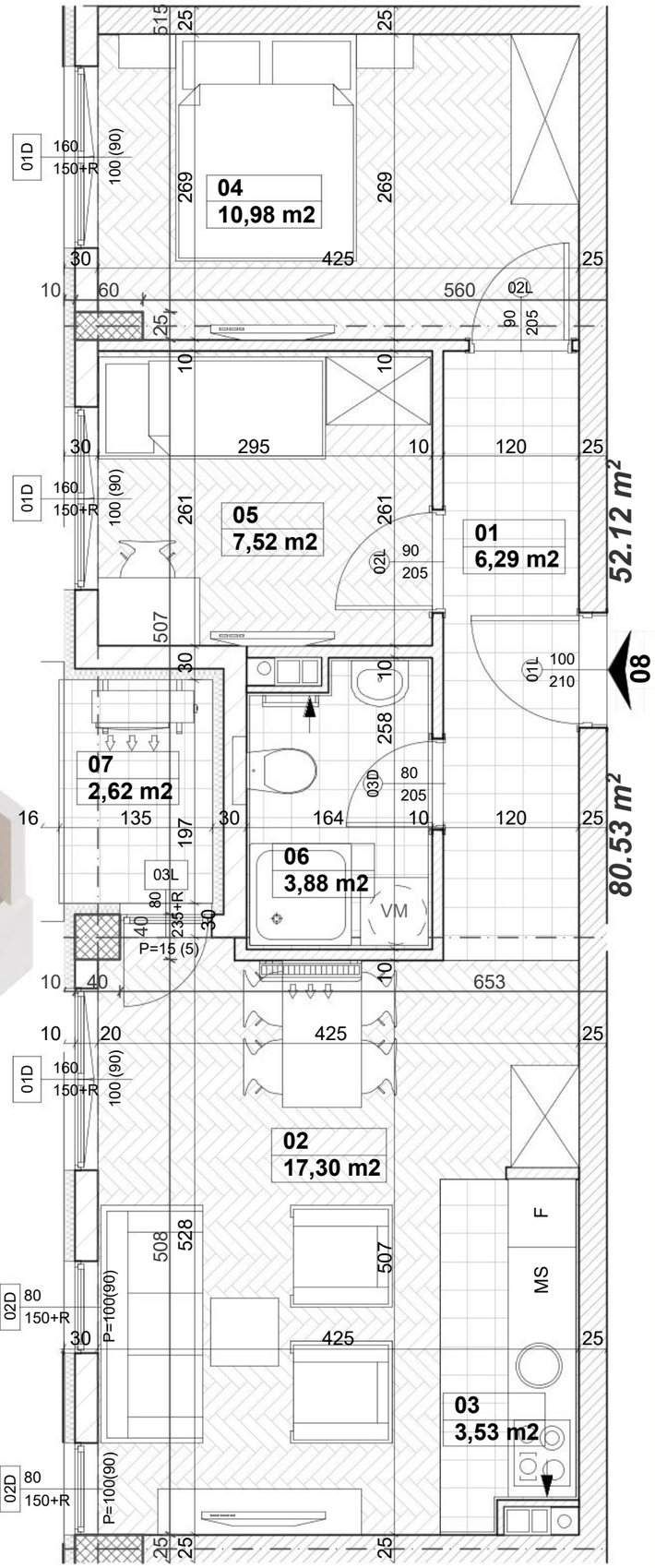

Investitor: "NAJEVROPLJANIN" DOO, Novi Sad
Objekat: STAMBENI OBJEKAT, Po+Pr+4 (Lamele A i B), Po (Lamela G)
Lokacija: k.p. 2673, 2674/2, 2678, K.O. Novi Sad 1



LAMELA B		
SPRAT	STAN	POVRŠINA
I	STAN 08 - dvoiposoban	52,12 m²
II	STAN 13 - dvoiposoban	52,12 m²
III	STAN 18 - dvoiposoban	52,12 m²
IV	STAN 23 - dvoiposoban	52,12 m²

OBRAČUN POVRŠINA				
	br.	Prostorija	Pod	P red 3%
Lamela B- STAN 08 (dvoiposoban)				
	01	Hodnik	Plocice ...	6,29
	02	Dnevna soba s...	Parket..	17,30
	03	Kuhinja	Plocice ...	3,53
	04	Spavaca soba 01	Parket..	10,98
	05	Spavaca soba 02	Parket..	7,52
	06	Kupatilo	Plocice ...	3,88
	07	Terasa	Plocice ...	2,62
				52,12 m²

POZICIJA U LAMELI





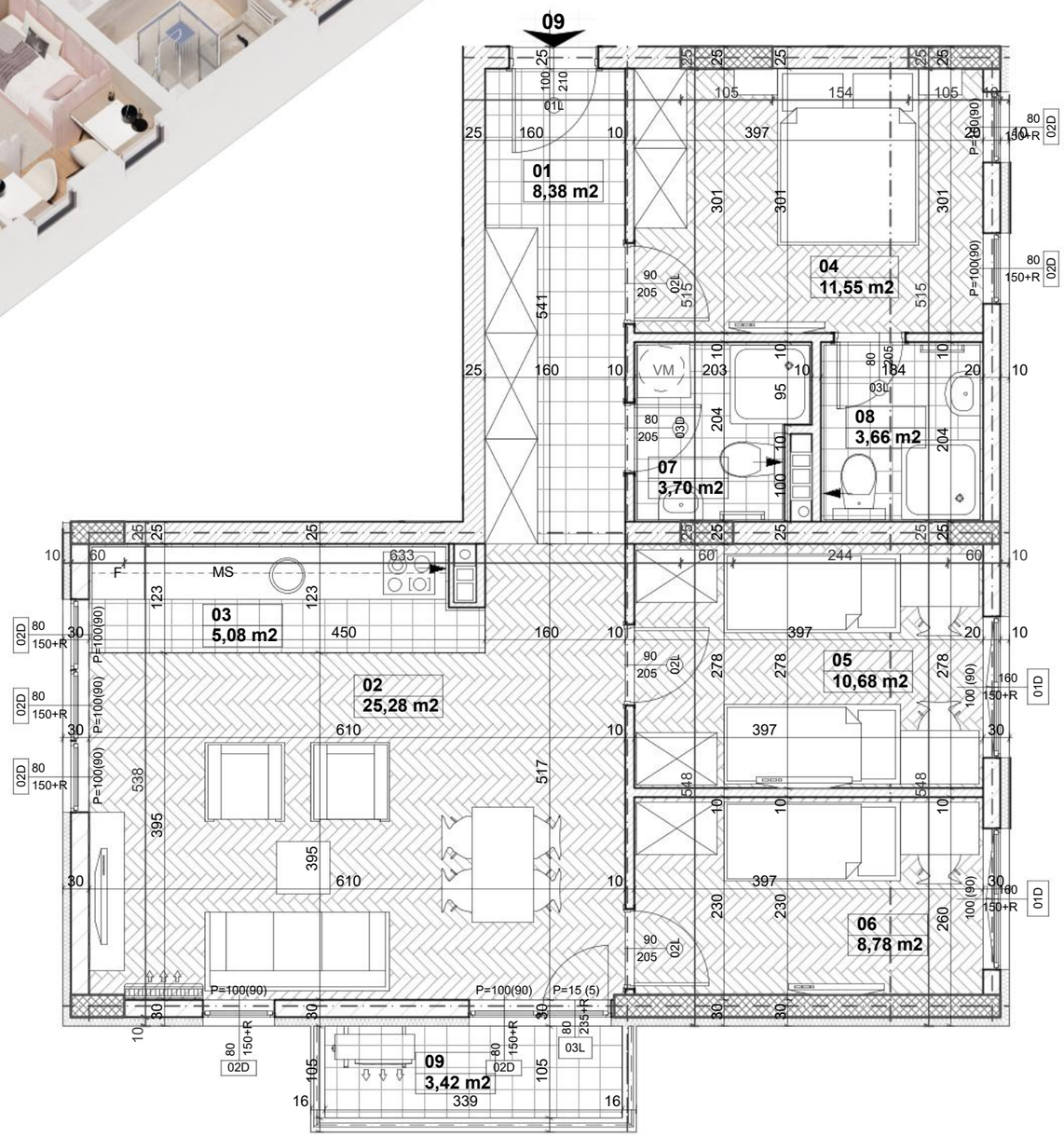

Investitor: "NAJEVROPLJANIN" DOO, Novi Sad
Objekat: STAMBENI OBJEKAT, Po+Pr+4 (Lamele A i B), Po (Lamela G)
Lokacija: k.p. 2673, 2674/2, 2678, K.O. Novi Sad 1



LAMELA B		
SPRAT	STAN	POVRŠINA
I	STAN 09 - troiposoban	80,53 m²
II	STAN 14 - troiposoban	80,53 m²
III	STAN 19 - troiposoban	80,53 m²
IV	STAN 24 - troiposoban	80,53 m²

OBRAČUN POVRŠINA

	br.	Prostorija	Pod	P red 3%
Lamela B- STAN 09 (troiposoban)				
	01	Hodnik	Plocice ...	8,38
	02	Dnevna soba s...	Parket..	25,28
	03	Kuhinja	Plocice ...	5,08
	04	Spavaca soba 01	Parket..	11,55
	05	Spavaca soba 02	Parket..	10,68
	06	Spavaca soba 03	Parket..	8,78
	07	Kupatilo 01	Plocice ...	3,70
	08	Kupatilo 02	Plocice ...	3,66
	09	Terasa	Plocice ...	3,42
				80,53 m²

POZICIJA U LAMELI





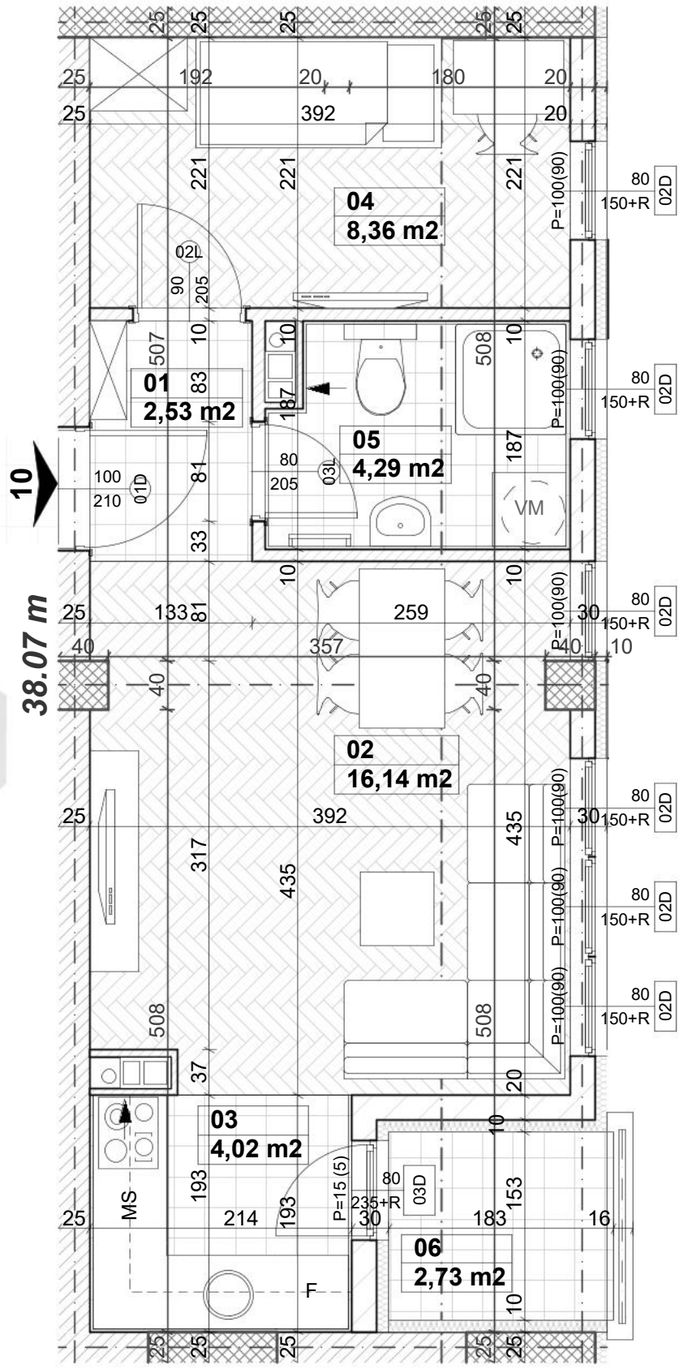

Investitor: "NAJEVROPLJANIN" DOO, Novi Sad
Objekat: STAMBENI OBJEKAT, Po+Pr+4 (Lamele A i B), Po (Lamela G)
Lokacija: k.p. 2673, 2674/2, 2678, K.O. Novi Sad 1



LAMELA B

SPRAT	STAN	POVRŠINA
I	STAN 10 - jednoiposoban	38,07 m²
II	STAN 15 - jednoiposoban	38,07 m²
III	STAN 20 - jednoiposoban	38,07 m²
IV	STAN 25 - jednoiposoban	38,07 m²

OBRAČUN POVRŠINA

	br.	Prostorija	Pod	P red 3%
Lamela B- STAN 10 (jednoiposoban)				
	01	Hodnik	Plocice ...	2,53
	02	Dnevna soba s...	Parket..	16,14
	03	Kuhinja	Plocice ...	4,02
	04	Spavaca soba 01	Parket..	8,36
	05	Kupatilo	Plocice ...	4,29
	06	Terasa	Plocice ...	2,73
				38,07 m²

POZICIJA U LAMELI

